

Estudia en la

UNI AGUS TINI ANA

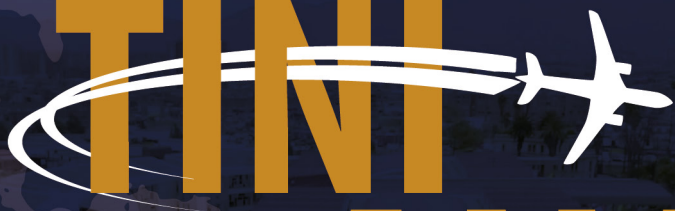

y conoce sus beneficios



UNIVERSITARIA AGUSTINIANA
UNIAGUSTINIANA

Es crear en ti

Vigilada Mineducación



Oficina de Relaciones Internacionales
UNIAGUSTINIANA

UBICACIÓN



Bogotá es la capital de Colombia, se ubica en el centro del país, en la Cordillera Oriental, y tiene una extensión aproximada de 33 kilómetros de sur a norte y 16 kilómetros de oriente a occidente.

Está dentro de la zona de confluencia intertropical, produciendo dos épocas de lluvia; en la primera mitad del año en los meses de marzo, abril y mayo y en la segunda en los meses de septiembre, octubre y noviembre. Es la tercera capital más alta de Sudamérica (después de La Paz y Quito), ya que se encuentra a un promedio de 2.625 metros sobre el nivel del mar

Como Bogotá está ubicada entre montañas, estas sirven como barrera natural que restringe el flujo de humedad, influyendo en el régimen de lluvias¹.

La temperatura varía de acuerdo con los meses del año; desde diciembre hasta marzo, son los meses de temperatura más alta y de abril a octubre, los de más baja.

La Universitaria Agustiniana se ubica al sur occidente de la capital en el sector el Tintal.



¹ bogota.gov.co/ciudad/ubicación

SITIOS TURÍSTICOS

Cerro de Monserrate

El cerro de Monserrate es el más conocido de los cerros Orientales de Bogotá. Monserrate tiene una altitud de 3152m y se ubica sobre la cordillera oriental. Los cerros de Bogotá, de origen sedimentario, tienen por lo menos 16 millones de años de antigüedad, en lo que se refiere al aspecto geológico. Hasta mediados del siglo XVII fue conocido como cerro de Las Nieves. La basílica del Señor de Monserrate ha sido lugar de peregrinación religiosa desde la época colonial y se constituye en un atractivo natural, religioso, gastronómico de la ciudad. Se puede ascender al cerro por el sendero peatonal, por teleférico o por funicular².



La Candelaria

La Candelaria es la localidad número 17 del Distrito Capital de Bogotá, Capital de Colombia. Se encuentra en el centro oriente de la ciudad de Bogotá. Abarca el centro histórico de Bogotá. Allí se fundó la ciudad el 6 de agosto de 1538 y se construyó la primera iglesia. Alberga la Plaza de Bolívar, que tiene en su costado oriental la Catedral Primada de Colombia. Es además un importante centro turístico, educativo y comercial³.



² <https://travel.sygic.com/es/poi/cerro-de-monserrate-poi:29546>

³ https://es.wikipedia.org/wiki/La_Candelaria

SITIOS TURÍSTICOS

Catedral de sal de Zipaquirá

La Catedral de Sal es un recinto construido en el interior de las minas de sal de Zipaquirá, en el departamento de Cundinamarca, Colombia, está localizada a 29 kilómetros al norte del Distrito Capital de Bogotá en el municipio de Zipaquirá⁴.



Parque Jaime Duque

El Parque Jaime Duque es un parque de atracciones dedicado a la recreación familiar. Está ubicado en el municipio de Tocancipá, Área metropolitana de Bogotá, en el departamento de Cundinamarca, en Colombia⁵.

⁴ <https://www.catedraldesal.gov.co/>

⁵ www.guiatodo.com.co/Sitio/Bogota/parque_jaime_duque

SITIOS TURÍSTICOS

Parque Simón Bolívar

El Parque Metropolitano Simón Bolívar es el parque urbano más grande e importante de la ciudad de Bogotá, se encuentra ubicado en el centro geográfico de la ciudad en la localidad de Teusaquillo. En la actualidad se le considera el “pulmón de la ciudad”, por su estratégica ubicación en el corazón de la capital, por su amplia vegetación y gran dimensión de sus zonas verdes. Igualmente por la cantidad y variedad de escenarios que lo conforman⁶.

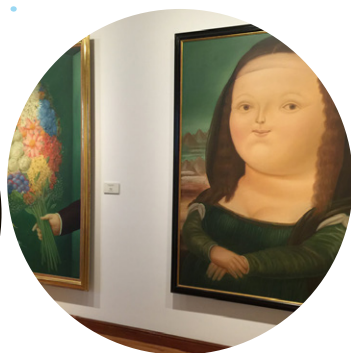

Museo nacional, museo del oro y museo de Botero

Son solo tres de los museos de la capital y son de los más reconocidos en la ciudad.

⁶ https://es.wikipedia.org/wiki/Parque_Metropolitano_Simón_Bolívar

TRANSPORTE EN BOGOTÁ



El SITP es un sistema organizado e integrado de buses de servicio público (Urbano, Especial, Complementario, Troncal y Alimentador) que buscan el cubrimiento efectivo del transporte en Bogotá. www.sitp.gov.co El Sistema Integrado de Transporte Público SITP reúne los medios de transporte público más importantes de la ciudad; con la utilización de la tarjeta SITP la cual tiene un costo de \$5.000 podrá acceder a los diferentes medios de transporte⁷:



Servicios urbanos

Recorren la ciudad de norte a sur y de oriente a occidente



Transmilenio

Rutas que se movilizan por las troncales y estaciones con destino a los portales.



Servicio especial

Cubren recorridos a las afueras de Bogotá.



Alimentadores

Comunica los portales de Transmilenio con los barrios que los rodean.



Servicio complementario

Recorre las localidades y acerca a los usuarios a las estaciones de Transmilenio.



Adicionalmente, los taxis y el servicio Uber, son otras alternativas de transporte en la ciudad.

⁷ www.sitp.gov.co/Publicaciones/el_sistema/informacion_general

UNIVERSITARIA AGUSTINIANA

UNIAGUSTINIANA

La Universitaria Agustiniiana es una comunidad académica dedicada a la formación integral de las nuevas generaciones:

Nuestra razón de ser son los estudiantes a quienes educamos para que sean líderes y buscadores incansables de la verdad, bajo los principios agustinianos de interioridad, libertad, amistad y sentido comunitario. Formamos profesionales que con su calidad, su compromiso social, sus valores éticos y morales, contribuyan a la construcción y el compromiso con el desarrollo del país.

Nuestro propósito claro y primordial es liderar procesos educativos con abnegación y calidad, cuyos resultados visibles sean la creación de nuevas condiciones de vida donde la justicia, la solidaridad y el desarrollo individual y colectivo, sean el factor común y posible para todos.

La UNIAGUSTINIANA actualmente cuenta con 15 programas académicos, 7 especializaciones y un programa en la modalidad virtual.



UNIVERSITARIA AGUSTINIANA
UNIAGUSTINIANA

Es creer en ti

Vigilada Mineducación

OFICINA DE RELACIONES INTERNACIONALES

Es un espacio institucional adscrito a la Rectoría que gestiona y apoya el sistema de internacionalización de la institución, a través de la cooperación, la amplia oferta de programas internacionales de movilidad, la internacionalización del plan de estudios, la participación en encuentros, ferias y misiones académica y técnicas, a su vez contribuye al fortalecimiento de la investigación, la proyección social, la multiculturalidad. La Oficina de Relaciones Internacionales está

conformada por una Dirección y una Coordinación de Movilidad, además contamos con el apoyo del Club ORI conformado por los beneficiarios de nuestros programas internacionales.



Como complemento a los programas académicos ofertados por nuestra institución, desde diferentes unidades se ofertan programas alternos de los cuales podrías hacer parte en tu programa de intercambio:

INSTRUCCIONES

A tu llegada a la Universitaria Agustiniana es importante seguir las siguientes instrucciones:

1

Asistir a la inducción programada para el 24 de enero de 2018

2

Una vez finalice la actividad dirigirse a la Oficina de Relaciones Internacionales -ORI

3

Presentar en la ORI copia del pasaporte con sello de ingreso al país

4

Tramitar el carné estudiantil

BIENESTAR INSTITUCIONAL

Intercambios culturales



La UNIAGUSTINIANA a través de su Dirección de Bienestar Institucional, promueve y coordina la vinculación de los estudiantes a sus grupos de teatro, danza y música. Se clasifican en grupos formativos y representativos.

Dada su preparación y pasión por las tradiciones del país, los ritmos particulares de diferentes lugares del mundo y el género literario, los talentos Uniagustinianos cuentan con la capacidad y la disposición de presentar y exponer ante diferentes escenarios.

Intercambios deportivos

En la actualidad, la Institución cuenta con grupos formativos y competitivos de estudiantes y funcionarios en sus ocho disciplinas: fútbol, fútbol sala, baloncesto, taekwondo, voleibol, tenis de mesa, rugby, ultimate. La Coordinación de Deporte y Actividad Física, es el área responsable de propiciar los espacios de preparación y visibilización de los diferentes equipos, a fin de lograr un reconocimiento a sus habilidades, destrezas y esfuerzo.



Orquesta sinfónica

Desde el año 2015, la Universitaria Agustiniiana fundó su Orquesta Sinfónica con la vinculación de 17 estudiantes. Mediante este importante proyecto sociocultural liderado por la Rectoría de la Institución, la UNIAGUSTINIANA busca acercar a los jóvenes a la música orquestal y desarrollo de repertorios sinfónicos con el propósito de despertar en los integrantes de la comunidad universitaria, la sensibilidad, el interés y la identidad por actos culturales y artísticos.



∴ CENTRO DE EMPRENDIMIENTO AGUSTINIANO CEDEA

El Centro de Emprendimiento y Desarrollo empresarial Agustino - CEDEA, orienta y desarrolla en forma transversal la competencia emprendedora de los estudiantes, dentro del Proyecto educativo de la OAR, permitiendo construir una sociedad más justa, fraterna y solidaria, buscando como objetivo primordial estructurar un proyecto de vida por medio del despertar de las actitudes emprendedoras en el estudiante. Aportando de esta manera al desarrollo integral de un Ser feliz desde la mente y el corazón. La Universitaria Agustina promueve



a través del emprendimiento una permanente interacción con el sector empresarial, generando proyectos productivos, sociales y ambientales para utilizar y fortalecer los recursos disponibles.

ESPIRITUALIDAD AGUSTINIANA

∴ ESUNA

ESUNA Ofrece a toda la Comunidad universitaria servicios que procuren la integración y el fortalecimiento, en la vida de cada uno de sus miembros, de los valores cristianos y agustinianos contemplados en la Misión de la Universitaria. Algunos de los servicios para la comunidad educativa servicios como: la organización y ejecución de las convivencias para estudiantes; los retiros espirituales para administrativos, docentes y estudiantes.



APARTAMENTOS

EN ZONA RESIDENCIAL RESERVA DE SAN AGUSTÍN

Ubicados a 4 cuadras de la Universitaria Agustiniiana



Opción 1

Apartamento amoblado, cuenta con dos habitaciones, cada una con cama sencilla, costo mensual por persona USD 250, no cuenta con servicio de internet.

Contacto: asistente.ori@uniagustiniana.edu.co
ori@uniagustiniana.edu.co

Opción 2

Apartamento compartido con el propietario, habitación amoblada costo mensual COP 450.000 para una sola persona.

Contacto: +57 3112671135

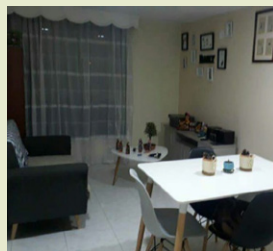

Opción 3

Apartamento compartido con el propietario, habitación amoblada con closet, costo mensual COP 450.000 (USD 150) para una sola persona. Incluye los servicios básicos (luz, agua, gas) Internet y tv. Disponibilidad de áreas comunes (sala, comedor, cocina) permiso para usar la lavadora.

Contacto: +57 3196766180
Christian.cortesm@uniagustiniana.edu.co

EN ZONA RESIDENCIAL HAYUELOS



Está ubicado a 10 minutos de la UNIAGUSTINIANA, el costo mensual por persona en habitación sencilla es de USD 250, habitación principal compartida USD 200 mensuales por persona o habitación principal para una sola persona USD 350 mensuales, los valores relacionados son mensuales, cuenta con servicio de internet.

Contacto: asistente.ori@uniagustiniana.edu.co
ori@uniagustiniana.edu.co



UNIVERSITARIA AGUSTINIANA
UNIAGUSTINIANA

Es creer en ti

Vigilada Mineducación

uniagustiniana.edu.co

Bogotá, Colombia

PBX: 4193200

Campus Tagaste: Av. Ciudad de Cali No. 11B - 95

Campus Suba: Calle 147 No. 89-39

 **ORI UNIAGUSTINIANA**

Síguenos en:



Universitaria Agustiniiana

@UniagustOficial

Uniagustiniana