CURSO REPRESENTACIÓN Y DIAGRAMACIÓN DIGITAL

JUSTIFICACIÓN

Este programa permite optimizar la preparación y optimización del método de representación y diagramación, para paneles de proyectos de arquitectura de manera grafica y técnica, de acuerdo a las nuevas tendencias visuales, artísticas y digitales, en un contexto académico o laboral.

DIRIGIDO A

Estudiantes y profesionales en el ejercicio de Arquitectura

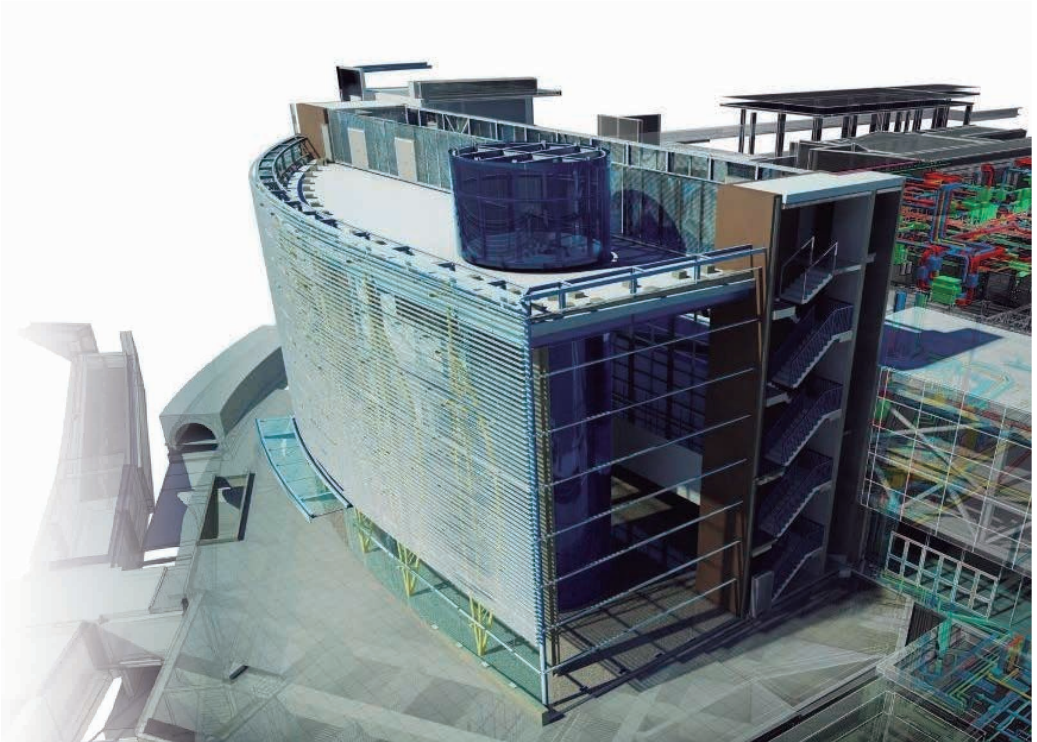

OBJETIVOS

- Capacitar a los estudiantes en las distintas herramientas de diseño digital, proporciones, escalas, diagramación y representación en sus paneles de proyectos arquitectónicos, urbanísticos y constructivos.
- Proporcionar herramientas y detalles que permitan presentaciones innovadoras y exitosas.
- Preparar a los estudiantes y profesionales de la Arquitectura en tendencias de diseño y representación, con los cuales puedan marcar diferencia.

VALOR AGREGADO

El potencial y capacidad por parte de nuestros estudiantes en presentaciones cuando se han presentado a concursos públicos y privados de alto nivel intelectual han generado una gran acogida profesional, proyectando mayor competitividad en el ejercicio de la arquitectura, con habilidades en softwares como Revit, Illustrator, Photoshop y Sketchup

COMPETENCIAS A DESARROLLAR

Comunicación Asertiva/efectiva
Habilidades conceptuales de diseño
Manejo de herramientas de diseño

PLAN DE ESTUDIOS

Módulo 1

INTRODUCCIÓN

Contenido introductorio

Softwares

Módulo 2

PROPORCIONES Y ESCALAS

Sistemas de Proporción

Detalles de escalas

Módulo 3

DIAGRAMACIÓN Y DISEÑO

Composición

Diseño de Paneles

Módulo 4

ESQUEMAS GRÁFICOS

Componentes gráficos y textuales de presentación

Módulo 5

PRESENTACIÓN

Panel de desarrollo final del curso en acorde a los temas vistos

EL EXPERTO

Raúl Chaparro

Profesional en el ejercicio de la Arquitectura, Egresado de la Universitaria Agustiniana. Arquitecto, Diseñador en GECO arquitectura Bioclimática. Participante Activo de concursos públicos como privados, Nacional e Internacional.

INSCRIPCIONES

Vía Telefónica

Comunicarse al PBX 4193200 Ext .1136 y proporcionar los siguientes datos: Nombre completo, No. documento, Curso/Diplomado de interés, teléfono de contacto, correo electrónico.

Vía Presencial

Dirigirse a nuestra Campus Tagaste, ubicada en la Av. Ciudad de Cali No. 11b -95 Dirección de Educación Continua y proporcionar los datos.

Vía Correo

Escribir a **econtinua@Uniagustiniana.edu.co**, **relacionescorporativas@Uniagustiniana.edu.co** y proporcionar los datos.

FORMAS DE PAGO

Entidades Financieras

Banco AV Villas

Al tener su orden de pago impresa, deberá dirigirse a cualquier oficina del Banco Av Villas. Recuerde imprimir su orden en una impresora láser

En la UNIAGUSTINIANA

UNIVERSITARIA AGUSTINIANA
UNIAGUSTINIANA
Es creer en ti
Vigilada Mineducación

Usted podrá dirigirse a la Tesorería y efectuar el pago en efectivo, tarjeta débito y/o tarjeta de crédito (Visa y Master card, únicamente)

Pagos en línea

pse

A través de nuestro portal web www.Uniagustiniana.edu.co, usted tendrá la opción de inscribirse , una vez emitida la orden de pago, podrá realizar el pago en línea.

Patrocinios

Cuando su participación sea patrocinada por una empresa, la Universidad recibe como compromiso de pago una Carta Institucional, en la cual se especifique que su patrocinador se compromete a cancelar el valor correspondiente al pago de la inscripción del curso o diplomado que vaya a realizar .

Esta carta se debe hacer llegar a la Dirección de Educación Continua con suficiente anticipación (mínimo quince (15) días antes de inicio de actividades).

La carta debe venir en papel membrete de la empresa patrocinadora, donde se incluya:

EL NIT, la dirección, el teléfono y persona responsable. La universidad enviará una factura para dar trámite al pago. Una vez realizado el pago, mediante cualquier sistema, se deberá hacer llegar el comprobante y los siguientes documentos a la Dirección de Educación Continua:
Fotocopia de la Cédula
Fotocopia del Carnet de la EPS o certificación de afiliación activa

FINANCIACIÓN Y DESCUENTOS

Tipo de Descuentos		Porcentaje
COMUNIDAD UNIAGUSTINIANA VIGENTE	Estudiantes de Pregrado y Posgrado, Docentes, Administrativos y Convenios activos	15%
EGRESADOS UNIAGUSTINIANOS	Egresados de Pregrado y posgrado	20%
FAMILIARES COMUNIDAD UNIAGUSTINIANA VIGENTE Y EGRESADOS	Conyúges, Hijos, Padres y Hermanos	10%
GRUPOS	De tres personas en adelante	10%
PARTICIPANTES CERTIFICADOS DE OTROS PROGRAMAS DE EDUCACIÓN CONTINUA	Diplomados y cursos, exceptuando las jornadas de actualización	10%
PRONTO PAGO	Cuando aplique y de acuerdo con los plazos establecidos para el programa ofertado, exceptuando las jornadas de actualización	5%
CONVENIOS	Para su aplicación, el convenio deberá estar vigente al momento de efectuar el pago	De conformidad con lo estipulado en el convenio

Financiación

Se maneja por medio de líneas de crédito educativas especiales a través de entidades financieras, con quienes la Universidad tiene convenio, dependiendo de la duración del curso/diplomado: Banco Pichincha, Fincomercio, Financiar, Icetex, Banco Av. Villas

La Universitaria Agustiniana podrá cancelar y/o aplazar el programa seleccionado, cuando no haya un número mínimo de participantes, y procederá a tramitar la devolución del dinero recibido o reserva del cupo, si así es requerido.

La UNIAGUSTINIANA, podrá también posponer la realización del programa por razones de fuerza mayor. En este caso se informará a las personas preinscritas la nueva fecha programada. El medio de contacto será a través de los medios suministrados en el momento de la inscripción.

CONTÁCTANOS

Dirección de Educación Continua
Av. Ciudad de Cali No. 11 b – 95
Pbx. 4193200 Ext 1136
econtinua@uniagustiana.edu.co

www.uniagustiniana.edu.co

UNIVERSITARIA AGUSTINIANA
UNIAGUSTINIANA
Es creer en ti

Vigilada Mineducación

VICERRECTORÍA EXTENSIÓN Y DESARROLLO HUMANO
Educación Continua