Estudia en la

UNI AGUS TINI ANA

y conoce sus beneficios

UNIAGUSTINIANA

ORI · Oficina de Relaciones Internacionales e Interinstitucionales

UBICACIÓN

Bogotá es la capital de Colombia, se ubica en el centro del país, en la Cordillera Oriental, y tiene una extensión aproximada de 33 kilómetros de sur a norte y 16 kilómetros de oriente a occidente.

Está dentro de la zona de confluencia intertropical, produciendo dos épocas de lluvia; en la primera mitad del año en los meses de marzo, abril y mayo y en la segunda en los meses de septiembre, octubre y noviembre. Es la tercera capital más alta de Sudamérica (después de La Paz y Quito), ya que se encuentra a un promedio de 2.625 metros sobre el nivel del mar

Como Bogotá está ubicada entre montañas, estas sirven como barrera natural que restringe el flujo de humedad, influyendo en el régimen de lluvias[1].

La temperatura varía de acuerdo con los meses del año; desde diciembre hasta marzo, son los meses de temperatura más alta y de abril a octubre, los de más baja.

La Universitaria Agustiniana se ubica al sur occidente de la capital en el sector el Tintal.

[1] *bogota.gov.co/ciudad/ubicación*

SITIOS TURÍSTICOS

Cerro de Monserrate

El cerro de Monserrate es el más conocido de los cerros Orientales de Bogotá. Monserrate tiene una altitud de 3152m y se ubica sobre la cordillera oriental. Los cerros de Bogotá, de origen sedimentario, tienen por lo menos 16 millones de años de antigüedad, en lo que se refiere al aspecto geológico. Hasta mediados del siglo XVII fue conocido como cerro de Las Nieves. La basílica del Señor de Monserrate ha sido lugar de peregrinación religiosa desde la época colonial y se constituye en un atractivo natural, religioso, gastronómico de la ciudad. Se puede ascender al cerro por el sendero peatonal, por teleférico o por funicular[2].

La Candelaria

La Candelaria es la localidad número 17 del Distrito Capital de Bogotá, Capital de Colombia. Se encuentra en el centro oriente de la ciudad de Bogotá. Abarca el centro histórico de Bogotá. Allí se fundó la ciudad el 6 de agosto de 1538 y se construyó la primera iglesia. Alberga la Plaza de Bolívar, que tiene en su costado oriental la Catedral Primada de Colombia. Es además un importante centro turístico, educativo y comercial[3].

[2] *https://travel.sygic.com/es/poi/cerro-de-monserrate-poi:29546*

[3] *https://es.wikipedia.org/wiki/La_Candelaria*

SITIOS TURÍSTICOS

Catedral de sal de Zipaquirá

La Catedral de Sal es un recinto construido en el interior de las minas de sal de Zipaquirá, en el departamento de Cundinamarca, Colombia, está localizada a 29 kilómetros al norte del Distrito Capital de Bogotá en el municipio de Zipaquirá[4].

Parque Jaime Duque

El Parque Jaime Duque es un parque de atracciones dedicado a la recreación familiar. Está ubicado en el municipio de Tocancipá, Área metropolitana de Bogotá, en el departamento de Cundinamarca, en Colombia[5].

[4] *https://www.catedraldesal.gov.co/*

[5] *www.guiatodo.com.co/Sitio/Bogota/parque_jaime_duque*

SITIOS TURÍSTICOS

Parque Simón Bolívar

El Parque Metropolitano Simón Bolívar es el parque urbano más grande e importante de la ciudad de Bogotá, se encuentra ubicado en el centro geográfico de la ciudad en la localidad de Teusaquillo. En la actualidad se le considera el "pulmón de la ciudad", por su estratégica ubicación en el corazón de la capital, por su amplia vegetación y gran dimensión de sus zonas verdes. Igualmente por la cantidad y variedad de escenarios que lo conforman[6].

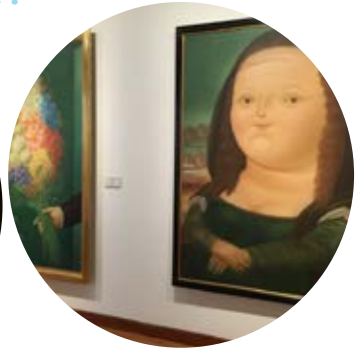

Museo nacional, museo del oro y museo de Botero

Son solo tres de los museos de la capital y son de los más reconocidos en la ciudad.

[6] *https://es.wikipedia.org/wiki/Parque_Metropolitano_Simón_Bolívar*

TRANSPORTE EN BOGOTÁ

El SITP es un sistema organizado e integrado de buses de servicio público (Urbano, Especial, Complementario, Troncal y Alimentador) que buscan el cubrimiento efectivo del transporte en Bogotá. www.sitp.gov.co El Sistema Integrado de Transporte Público SITP reúne los medios de transporte público más importantes de la ciudad; con la utilización de la tarjeta SITP la cual tiene un costo de $5.000 podrá acceder a los diferentes medios de transporte[7]:

Servicios urbanos

Recorren la ciudad de norte a sur y de oriente a occidente

Servicio especial

Cubren recorridos a las afueras de Bogotá.

Transmilenio

Rutas que se movilizan por las troncales y estaciones con destino a los portales.

Alimentadores

Comunica los portales de Transmilenio con los barrios que los rodean.

Servicio complementario

Recorre las localidades y acerca a los usuarios a las estaciones de Transmilenio.

Adicionalmente, los taxis y el servicio Uber, son otras alternativas de transporte en la ciudad.

[7] www.sitp.gov.co/Publicaciones/el_sistema/informacion_general

UNIAGUSTINIANA

Es creer en ti

Vigilada ***Mineducación***

UNIAGUSTINIANA

Nuestra razón de ser son los **estudiantes** a quienes educamos para que sean líderes y buscadores incansables de la verdad.

Formamos profesionales para que, con su calidad, su compromiso social, sus valores éticos y morales, contribuyan al desarrollo sostenible y a la transformación de la sociedad.

Nuestro propósito claro es liderar la **formación de personas con sentido humanista**, pensamiento crítico y carácter innovador, comprometidas con la construcción del tejido social y la búsqueda incansable de la verdad.

La UNIAGUSTINIANA actualmente cuenta con 14 programas académicos, 7 especializaciones y un programa en la modalidad virtual.

OFICINA DE RELACIONES INTERNACIONALES E INTERINSITUCIONALES

La **Oficina de Relaciones Internacionales e Interinstitucionales de la Uniagustiniana-ORI**, es un espacio institucional adscrito a la Rectoría que promueve, gestiona y apoya el sistema de internacionalización, a través de sus cuatro ejes estratégicos: Comunidad académica global y redes de conocimiento, fomento a la internacionalización, internacionalización curricular y cooperación para el desarrollo; en concordancia con las dinámicas de la gobernanza mundial y la ciudadanía global.

En la Universitaria Agustiniana la internacionalización es reconocida como un proceso integral, estratégico, dinámico, incluyente, colaborativo y transversal a la función sustantiva de la institución, fundamentada en los principios Agustinianos, la responsabilidad compartida y en la multiculturalidad.

Actividades de internacionalización en casa:

- Conferencias a cargo de invitados internacionales.
- Muestras culturales de diferentes países.
- Talleres de multiculturalidad.
- Ferias de internacionalización.
- Recorridos por lugares turísticos en Colombia.

CONTACTO

Nathaly González Villegas
Directora de Relaciones Internacionales e Interinstitucionales
Tel: 4193200 ext 1090
Correo electrónico: ori@uniagustiniana.edu.co

Yudy Paola Rodríguez Pedraza
Asistente de Relaciones Internacionales e Interinstitucionales
Tel: 4193200 ext 1078
Correo electrónico:
asistente.ori@uniagustiniana.edu.co

Como complemento a los programas académicos ofertados por nuestra institución, desde diferentes unidades se ofertan programas alternos de los cuales podrías hacer parte en tu programa de intercambio.

BIENESTAR INSTITUCIONAL

Intercambios culturales

La UNIAGUSTINIANA a través de su Dirección de Bienestar Institucional, promueve y coordina la vinculación de los estudiantes a sus grupos de teatro, danza y música. Se clasifican en grupos formativos y representativos.

Dada su preparación y pasión por las tradiciones del país, los ritmos particulares de diferentes lugares del mundo y el género literario, los talentos Uniagustinianos cuentan con la capacidad y la disposición de presentar y exponer ante diferentes escenarios.

Intercambios deportivos

En la actualidad, la Institución cuenta con grupos formativos y competitivos de estudiantes y funcionarios en sus ocho disciplinas: fútbol, fútbol sala, baloncesto, taekwondo, voleibol, tenis de mesa, rugby, ultímate. La Coordinación de Deporte y Actividad Física, es el área responsable de propiciar los espacios de preparación y visibilización de los diferentes equipos, a fin de lograr un reconocimiento a sus habilidades, destrezas y esfuerzo.

Orquesta sinfónica

Desde el año 2015, la Universitaria Agustiniana fundó su Orquesta Sinfónica con la vinculación de 17 estudiantes. Mediante este importante proyecto sociocultural liderado por la Rectoría de la Institución, la UNIAGUSTINIANA busca acercar a los jóvenes a la música orquestal y desarrollo de repertorios sinfónicos con el propósito de despertar en los integrantes de la comunidad universitaria, la sensibilidad, el interés y la identidad por actos culturales y artísticos.

VOLUNTARIADO

Responsabilidad Social Uniagustiniana

El Voluntariado Uniagustiniano es una comunidad de estudiantes, egresados, docentes y administrativos, que busca a partir de la lectura del entorno, diseñar, ejecutar y mejorar continuamente acciones sociales que propicien el desarrollo y bienestar de la comunidad.

Todo esto teniendo como fundamento la integración de nuestra acción altruista a los principios institucionales de interioridad, libertad, amistad y sentido comunitario.

ESPIRITUALIDAD AGUSTINIANA

ESUNA

ESUNA Ofrece a toda la Comunidad universitaria servicios que procuren la integración y el fortalecimiento, en la vida de cada uno de sus miembros, de los valores cristianos y agustinianos contemplados en la Misión de la Universitaria. Algunos de los servicios para la comunidad educativa servicios como: la organización y ejecución de las convivencias para estudiantes; los retiros espirituales para administrativos, docentes y estudiantes.

LA BIBLIOTECA tiene para ti:

- Acceso a más de 170 recursos electrónicos las 24 horas del día, los 7 días de la semana, dentro y fuera del campus.
- Préstamo externo de material bibliográfico.
- Capacitaciones en recursos electrónicos y normas APA.
- Asesoría personalizada en la búsqueda y recuperación de información bibliográfica.

- Préstamo interbibliotecario.
- Préstamo de computadores de escritorio y portátiles.
- Servicio de obtención de documentos.
- Acceso a la producción académica e investigativa que se encuentra disponible en el Repositorio Institucional UniARI.
- Actividades culturales, concursos, charlas, conversatorios, juegos, entre otras.

¡Te esperamos!

APARTAMENTOS

EN ZONA RESIDENCIAL RESERVA DE SAN AGUSTÍN

Ubicados a 4 cuadras de la Uniagustiniana

Opción 1

Descripción: Apartamento amoblado, cuenta con dos habitaciones cada una con cama sencilla, cocina, lavadora, un baño, sala, comedor.

Disponibilidad: 2 personas.

Dirección: Reserva de San Agustín III: Calle 11 # 88 A- 61.

A 2 minutos caminando desde el Campus Tagaste de la UNIAGUSTINIANA

Contacto: **Nathaly González** ori@uniagustiniana.edu.co
Yudy Rodríguez asistente.ori@uniagustiniana.edu.co

Opción 2

Descripción: Apartamento amoblado, cuenta con tres habitaciones, cocina, lavadora, dos baños, sala, comedor, incluye los servicios (luz, agua, gas, internet).

Disponibilidad: 3 personas.

Dirección: Reserva de San Agustín II: Calle 10B #88A-17, Apto. 404, Torre 8.

A 5 minutos caminando desde el Campus Tagaste de la UNIAGUSTINIANA.

Contacto: **Sonia Martínez** smartinezusa@gmail.com

EN NUEVA CASTILLA

Opción 3

Descripción: Casa amoblada, cuenta con 4 habitaciones, sala, comedor, cocina, sitio para ropas, 2 baños, incluye los servicios (luz, agua, gas, internet, telefonía fija y televisión)

Disponibilidad: 4 personas.

Dirección: Nueva Castilla - Calle 8C N° 87B 15 etapa V.

A 15 minutos caminando del Campus Tagaste de la UNIAGUSTINIANA.

Contacto:
Ana Belly Sánchez asanchez@filmtex.com

EN ZONA RESIDENCIAL HAYUELOS

Descripción: Apartamento amoblado con dos habitaciones (una sencilla y una compartida), dos baños, cocina, comedor, sala.

Disponibilidad: 3 personas.

Dirección: Portal de Modelia III Cra 81 B #19 B 50, ubicado cerca al Centro Comercial Hayuelos.

A 10 minutos en bus desde el campus Tagaste de la UNIAGUSTINIANA.

Contacto:
Nathaly González ori@uniagustiniana.edu.co
Yudy Rodríguez asistente.ori@uniagustiniana.edu.co

UNIAGUSTINIANA
TRANSCENDE · ET · TEIPSUM
UNIAGUSTINIANA
Es creer en ti
Vigilada Mineducación
www.uniagustiniana.edu.co
Bogotá, Colombia
PBX: 4193200
Campus Tagaste: Av. Ciudad de Cali No. 11B - 95
Campus Suba: Calle 147 No. 89-39
ORII UNIAGUSTINIANA
orii_uniagustiniana
Síguenos en:
Universitaria Agustiniana
@UniagustOficial
Uniagustiniana